

sección S03

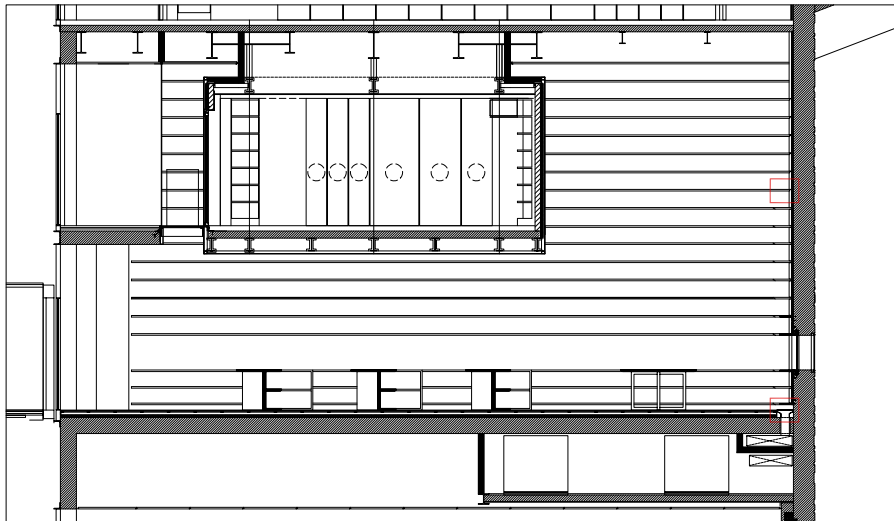

sección S03 E1:50

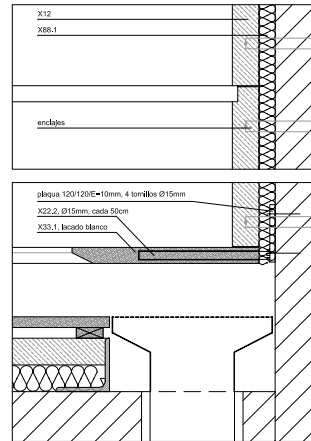

detalle E 1:5

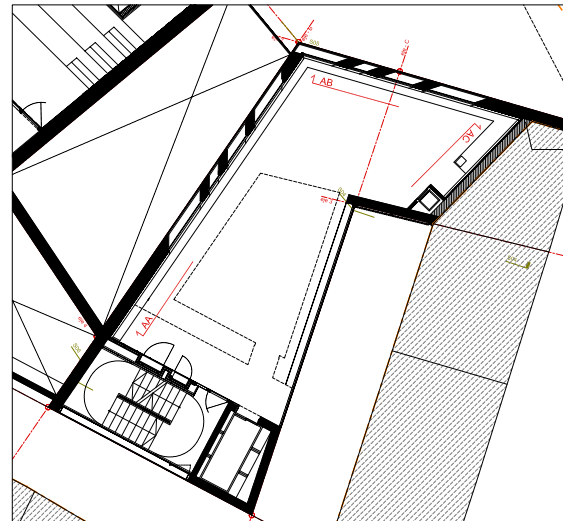

planta E1:100

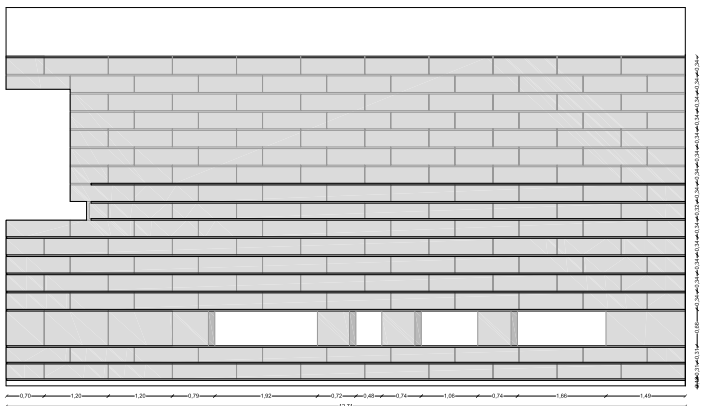

alzado AA E1:50

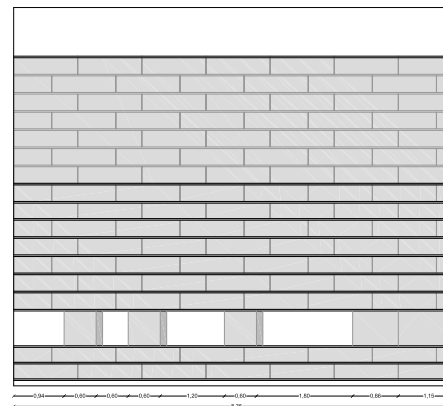

alzado AB E1:50

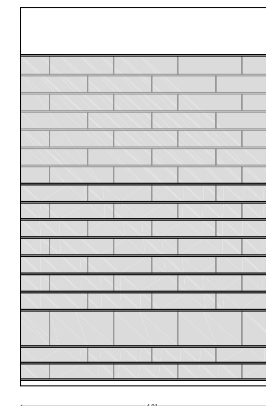

alzado AC E1:50

LEGENDA DETALLES

- X12 - [Material]
- X88.1 - [Material]
- anclajes - [Material]
- plaque 120x120E=10mm, 4 tornillos Ø15mm
- X22.2, Ø15mm, cada 50mm
- X33.1, leonado blanco

NOTAS:

- Las cotas están en metros, salvo lo especifica diferente.
- Las especificaciones de materiales y unidades referenciadas en los planos se complementan con la memoria técnica y las medidas.
- Las cotas no son válidas para la fabricación. Se tendrán que salir en obra.
- Cualquier divergencia entre los planos de arquitectura, estructura e instalaciones se tiene que reportar inmediatamente a la dirección de obra.

LEYENDA:

- [Symbol] edificación existente
- [Symbol] hormigón
- [Symbol] muro de ladrillo o bloques
- [Symbol] muro de albañil
- [Symbol] armado IBC
- [Symbol] armado exterior
- [Symbol] surtidor
- [Symbol] P: puertas, M: herrajes, M: muebles, D: elementos motorizados, F: fachadas, V: ventilación forzada

NE: +0,40 nivel de estructura nivel ±0,00 ± +0,00, 96
 NA: +0,30 nivel de pavimento acabado

Información sobre espacio: [Symbol] nombre de espacio, [Symbol] nivel, [Symbol] altura

no.	fecha	modificación

mueble 20 biblioteca

CENTRO FEDERICO GARCÍA LORCA
PLAZA DE LA ROMANILLA, GRANADA
 fase PROYECTO EJECUTIVO

fecha: 06.11.2009
 escala: formato: A1 - F100, 1:500, 1:25
 dibujante: arquitectura
 plano: Revestimientos especiales Biblioteca

A-70.10

firmo responsable: [Signature]

promotor:
Fundación Federico García Lorca
 Pinar 23, 28008 MADRID, tel 34 91 577 5585 fax 34 91 575 1882

gerente:
argos management
 serrano 90, 7 28006 MADRID, tel 34 91 445 7798 fax 34 91 446 3366

arquitectos:
mx&l | mexican and slovenian architects, s.l.
 Fco Casellas, 20 1, 5-1 08008 BARCELONA
 tel/fax 34 93 4 15 19 87 e-mail contact@mx-s.net

arquitecto:
Boris Bezan

colaboradores:
Boris Bezan | Mónica Juvé | Héctor Mendoza | Mara Partida

estructuras:
ECOMA - Brufau, Oblol, Moya & Ass, s.l.

instalaciones:
PGI Group, consultoría integral de ingeniería

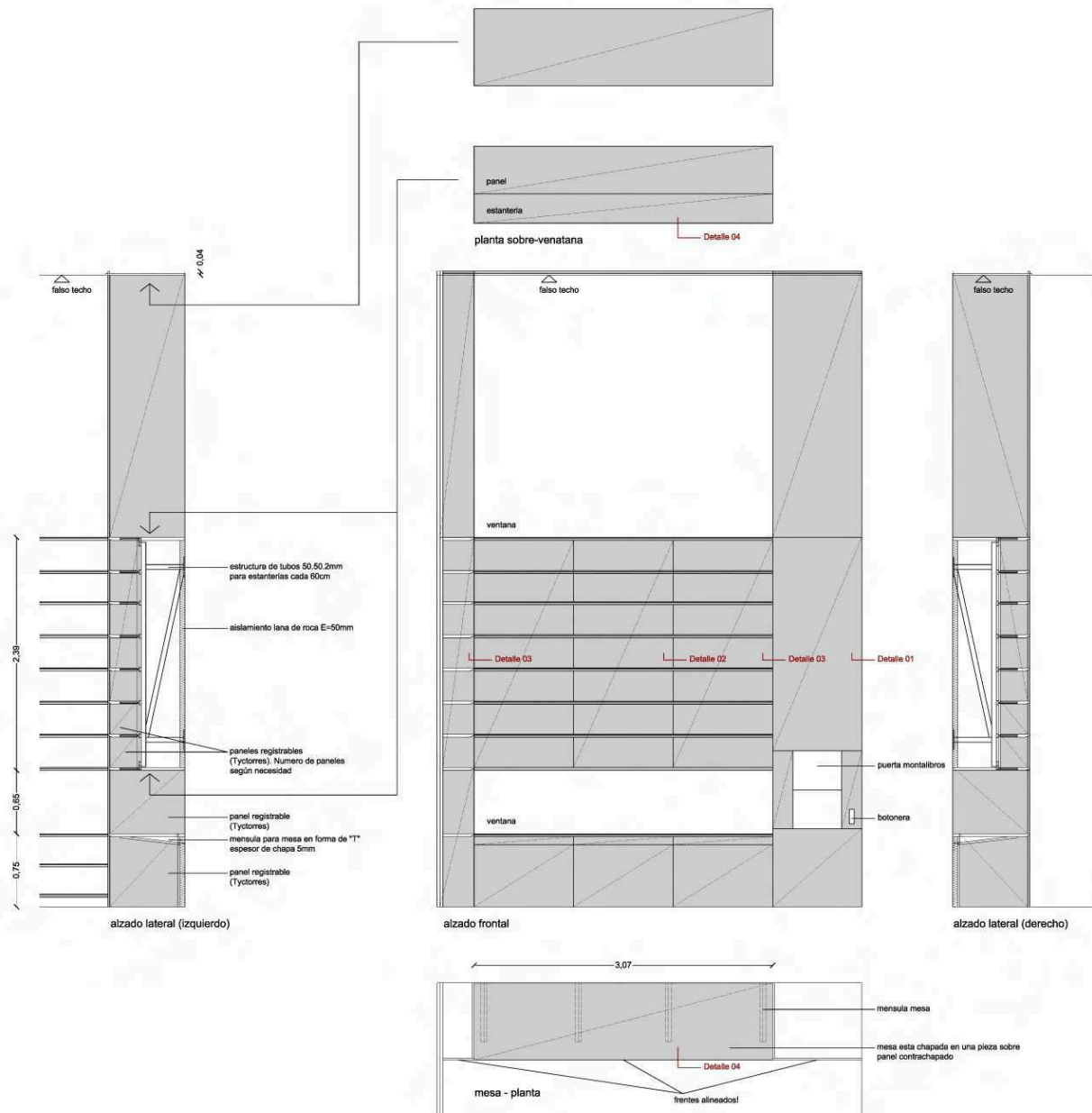

mueble 18 biblioteca

NOTAS:

- Las cotas están en metros, si no se especifica diferente.
- Las especificaciones de materiales y unidades referenciadas en los planos se complementan con la memoria técnica y las mediciones.
- Las cotas no son válidas para la fabricación. Se tendrán que validar en obra.
- Cualquier diferencia entre los planos de estructura, estructura e instalaciones se tiene que reportar inmediatamente a la dirección de obra.

edificación existente
 hormigón
 muro de ladrillo o bloques
 muro alveolar
 BIC armario BIC
 EX armario exterior
 sumidero
 P - puertas, H - herrajes, M - muebles, D - elementos motorizados, F - fachadas, V - ventanas frías
 NI - 0,40 nivel de estructura nivel +0,00 = +499,96
 NA - 0,30 nivel de pavimento - acabado nivel +0,00 = +499,96

info: superficie de espacio
 escala: planta
 otra ley:

no.	fecha	modificación
02	25.11.2008	actualizados grifos y espejos
03	18.12.2008	actualizados accesorios de baño

CENTRO FEDERICO GARCÍA LORCA
PLAZA DE LA ROMANILLA, GRANADA
 tipo: **PROYECTO EJECUTIVO**

fecha: 05.03.2010
 escala: formato: A1 - 1:25
 disciplina: arquitectura
 plano: **Carpintería interior**
fachada churrero
R-61.V1
 firma responsable: selo

Fundación Federico García Lorca
 Pinar 23, 28006 MADRID, tel 34 91 577 5565 fax 34 91 576 1862
 gestión: **argos management**
 serrano 50, 72005 MADRID, tel 34 91 445 7788 fax 34 91 446 3388
 arquitectos: **mx-sl | mexican and slovenian architects, s.l.**
 P.O. BOX 201, E-1 08008 BARCELONA, tel/fax 34 93 419 110 67 e-mail contact@mx-sl.net
 arquitecto: **Boris Bezan**
 colaboradora: **Boris Bezan | Mónica Juárez | Héctor Mendoza | Mara Partida**
 constructora: **BOMA - Brufau, Obiol, Moya & Ass, s.l.**
 instalador: **FGI Group, consultoría integral de ingeniería**

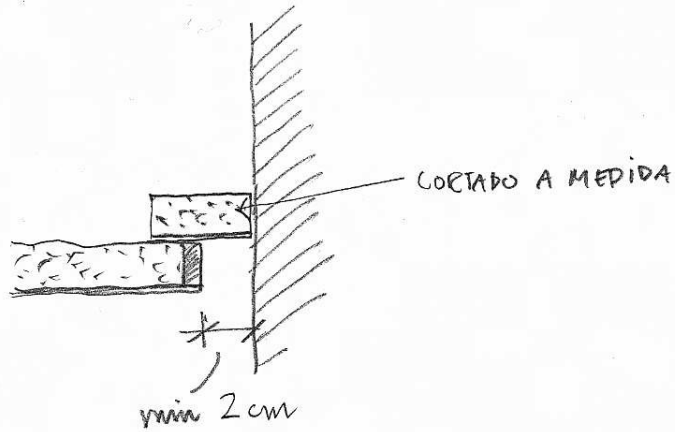

DETALLE 01

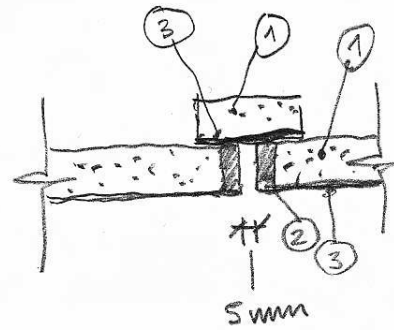

DETALLE JUNTA 02
ENTE PANELES

- ① PANEL AGLOMERADO
- ② CANTO - PEFIL MACISO
- ③ CHAPA DE WENGUE E=1mm
- ④ CONTRACHAPADO DE E=28mm

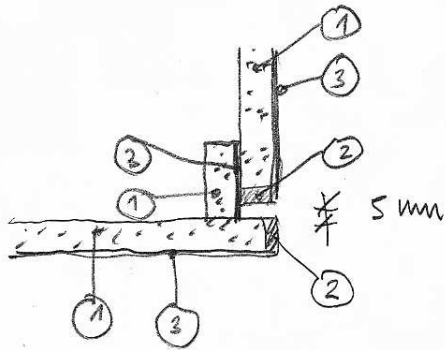

DETALLE 03
ESQUINA

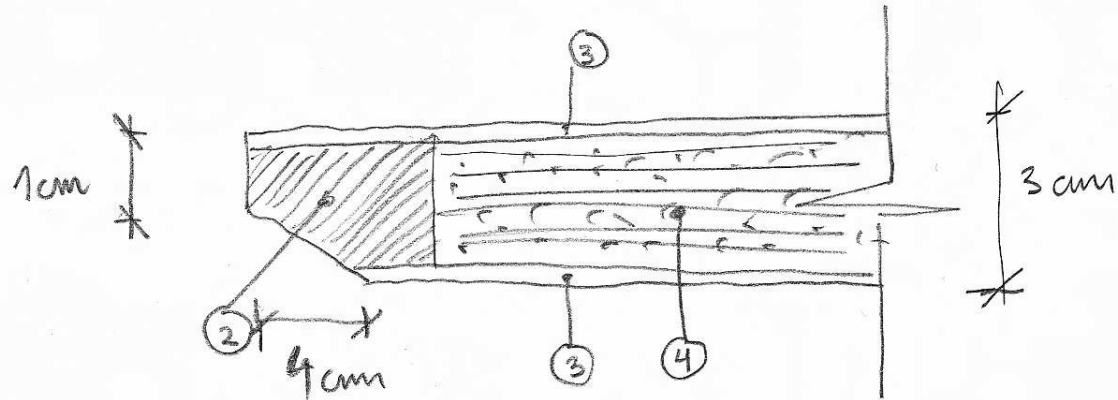

DETALLE 04