

LEYENDA DE CLASIFICACION DE FUERTES

numero de puerta	resistencia a fuego en minutos	protección acústica
P...	RF...	MG

T - factor de fijación con cremallera eléctrica
 L - cerradura con llave
 A - cerradura con llave y protección anti-ataque, a la que se le ha otorgado una clasificación de resistencia a la intemperie
 F - cerradura con llave y protección anti-ataque, a la que se le ha otorgado una clasificación de resistencia a la intemperie
 I - con electro imán de pánico para mantener puerta abierta
 B - barra antipánico
 H - factor nivel de ruido

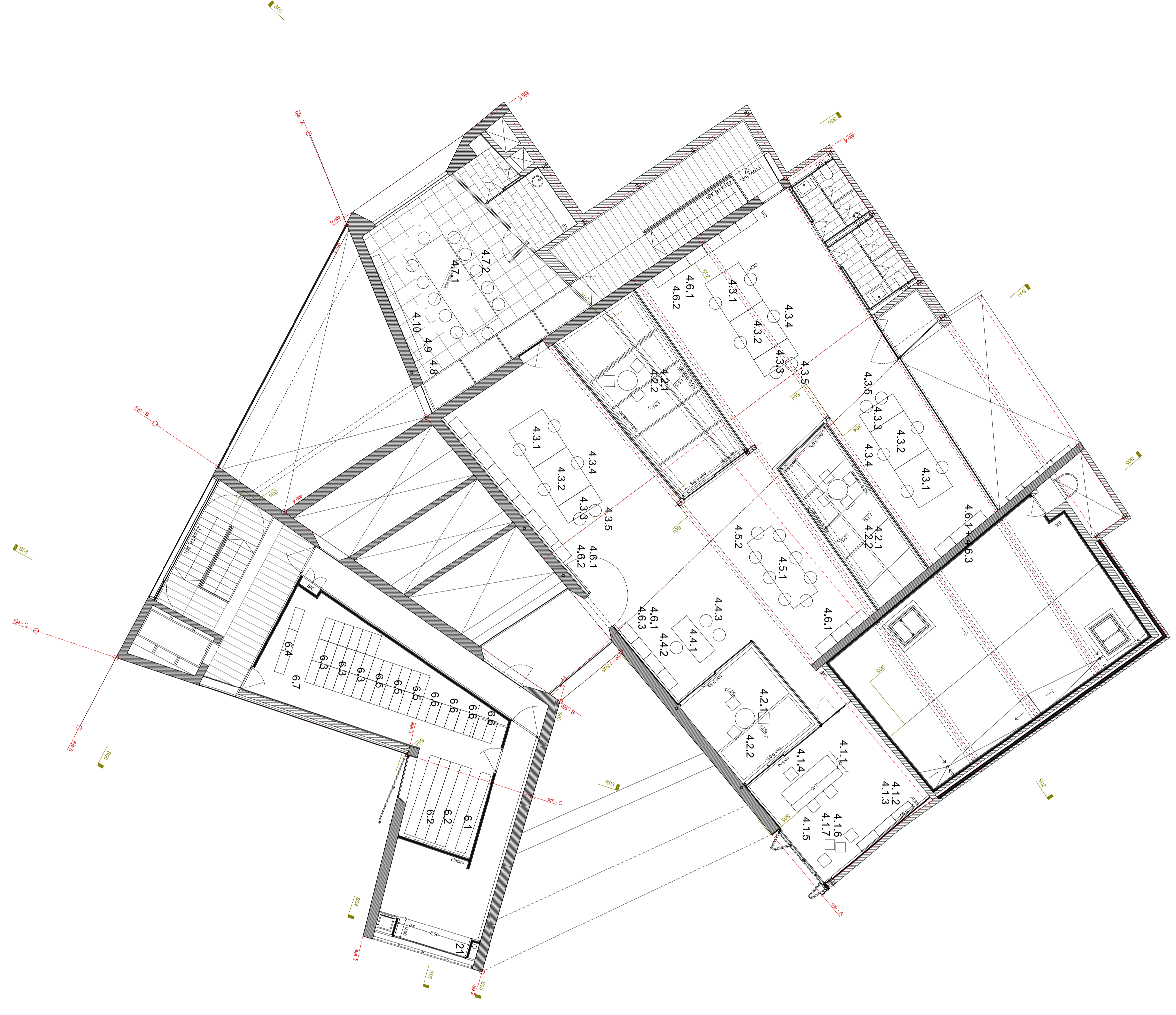

NOTAS:
 - Las cotas no son válidas para la distribución. Se tendrán que validar en obra.
 - Cualquier diferencia entre los planos de arquitectura, estructura e instalaciones se tiene que reportar inmediatamente a la dirección de obra.
 - separación de muros
 - cimentación
 - pantalla de micropilotes
 - - - - - pérgola de solar (11/09/2007)
 - nivel ±0,00 = +489,96 según plano topográfico

NE - cota superior de estructura
 NA - cota superior de acabado
 N - cota superior de acabado
 F0 - finca
 02 - 10.11.2008 - actualizaciones carpinterías
 03 - 10.02.2009 - corrección niveles de estructura y arquitectura
 04 - 17.04.2009 - modificación cocina sala reuniones y cocina oficinas

CENTRO FEDERICO GARCIA LORCA
PLAZA DE LA ROMANILLA, GRANADA
REPLANTEO PROYECTO EJECUTIVO

fecha: 14.07.2014
 autor: A1 - 1100
 disciplina: arquitectura
 plano: Distribución - Planta Tercera

A-17.1.V4
 PLANO VALIDO SOLO CON LAS FIRMAS DEL ARQUITECTO Y ESTRUCTURISTA
 firma arquitecto responsable: selio
 firma estructurista responsable: selio

promotor:
Fundación Federico García Lorca
 Pinar 23, 28006 MADRID, tel 34 91 577 5665 fax 34 91 575 1882
 correo electrónico: info@fglorca.com
 web: www.fglorca.com
 oficina:
 oficina de proyectos: **mx-el | medican and slovenian architects, s.l.**
 Rosalillo 201, 2-1 08008 BARCELONA
 teléfono: 34 93 419 19 07 e-mail: contacto@mx-el.com
Boris Bazan
 arquitecto
 colaboradores:
Boris Bazan | Mónica Juárez | Héctor Mendoza | Mera Parilla
BCMA - Brufau, Obiol, Moya & Ass., s.l.
 ingenieros
PGI Group, consultoría Integral de Ingeniería